

LAYOUT CANTINA E LABORATORI

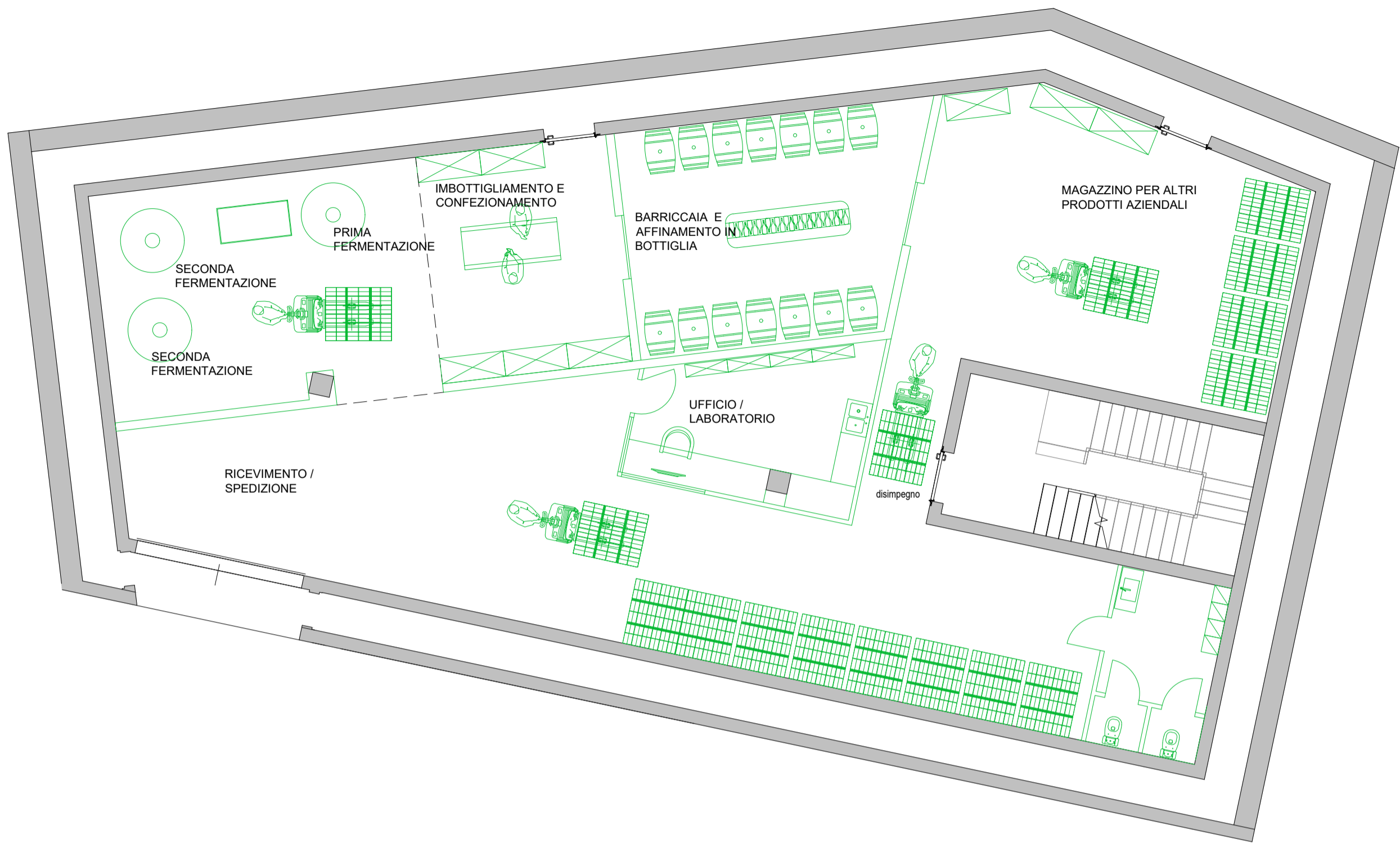

Attualmente la cantina per la trasformazione dell'uva e la vinificazione è posto in altro fabbricato NON AGRICOLO e con caratteristiche dimensionali e tipologiche non adeguate a tale attività.



Attualmente il laboratorio per la trasformazione delle erbe aromatiche è posto all'interno di un capannone industriale in affitto posto in Comune di Arcisate. L'inadeguatezza degli attuali spazi non ha consentito all'azienda la trasformazione e conservazione di tutta la materia prima prodotta con conseguente consistente perdita di utili.

LAYOUT MAGAZZINO MEZZI

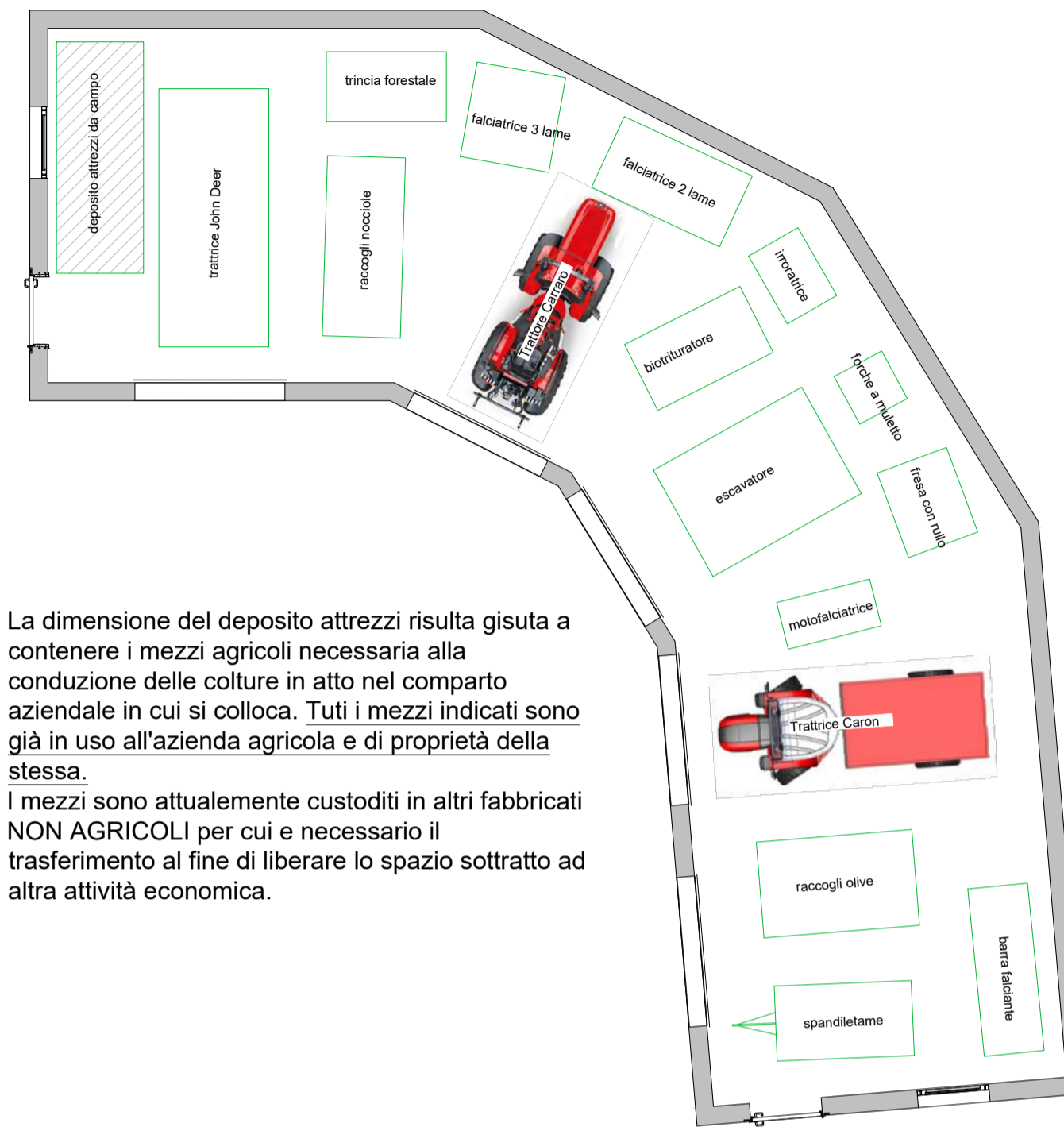

La dimensione del deposito attrezzi risulta giusta a contenere i mezzi agricoli necessaria alla conduzione delle colture in atto nel comparto aziendale in cui si colloca. Tutti i mezzi indicati sono già in uso all'azienda agricola e di proprietà della stessa. I mezzi sono attualmente custoditi in altri fabbricati NON AGRICOLI per cui è necessario il trasferimento al fine di liberare lo spazio sottratto ad altra attività economica.

LAYOUT CHIOSCO DEGUSTAZIONE

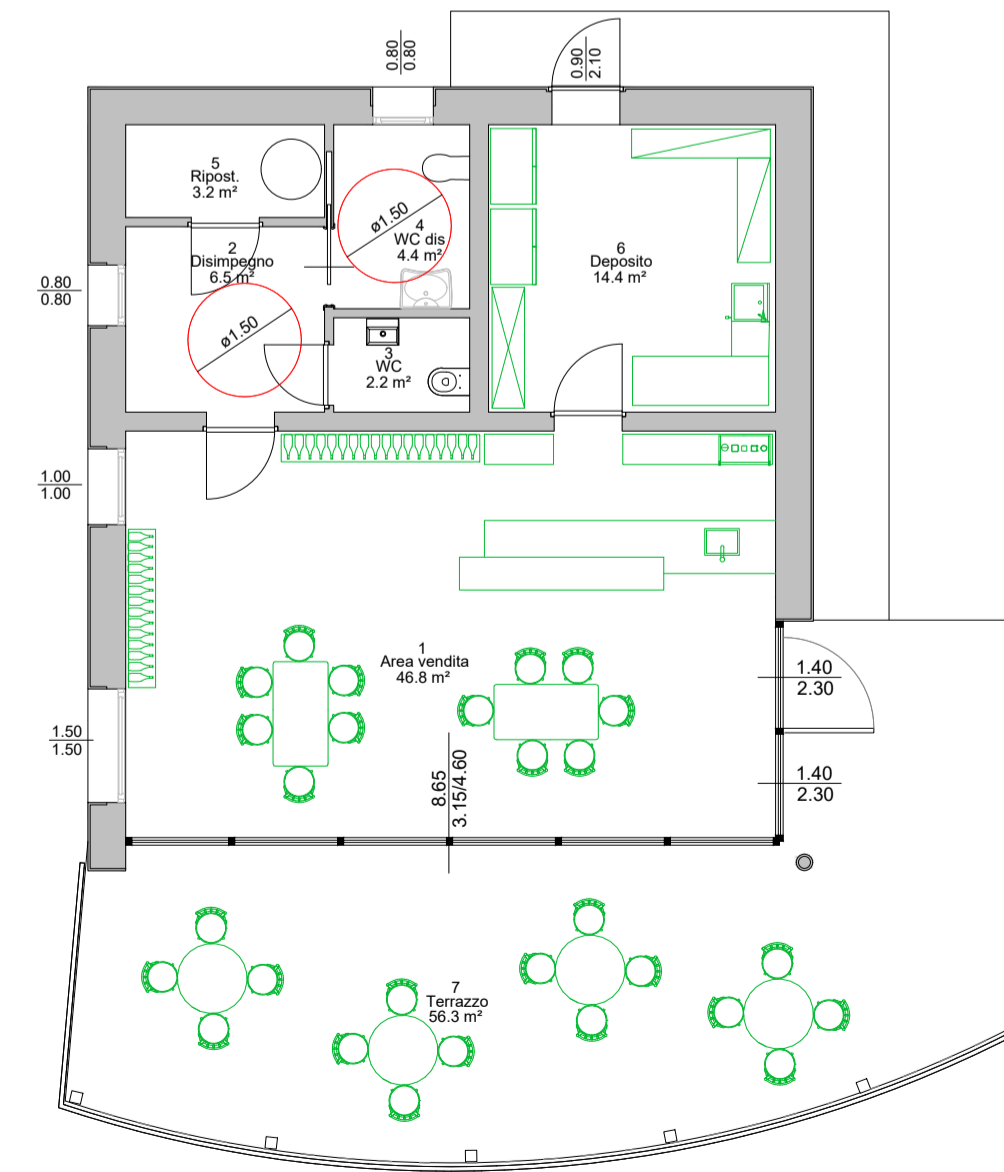

LAYOUT DEPOSITO SOTTOSTANTE IL BELVEDERE

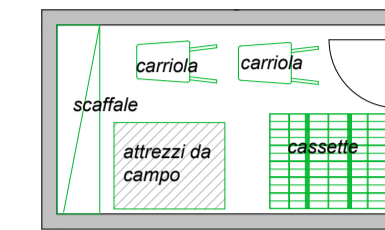

IL PROGETTISTA

Studio Tecnico Castelli s.a.s.
via Monteggia, 38 - 21014 Laveno M.lio (VA)
tel./fax: 0332 651693
mail: info@studiotecnicoastelli.eu
www.studiotecnicoastelli.eu

Dott. Agr. Giovanni Castelli

I COMMITTENTI

Azienda Agricola Lico



Sede Amministrativa / Operativa: Via Monteggia, 38
21014 Laveno Mombello (VA)
Tel./Fax: 0332 651693
E-mail: info@studiotecnicoastelli.eu
Sede Legale: Laveno Mombello (VA) - Via Labiena, 78

COMUNE	CUASSO AL MONTE	PROVINCIA	VARESE
COMMITTENTE	AZIENDA AGRICOLA LICO		
PROGETTO	PROPOSTA SUAP IN VARIANTE AL VIGENTE PGT Progetto nuovo insediamento agricolo in Cuasso al Monte in area di via Zotte San Salvatore		
DENOMINAZIONE	Analisi di corenza dimensionale		
TAVOLA	12		
DATA	Gennaio 2021		
SCALA	1:200		
REV	R1-maggio 2022		
COD.	P.428		
DIP.	01.PRELIMINARE		
plt.	ESECUATIVO.ctb		