

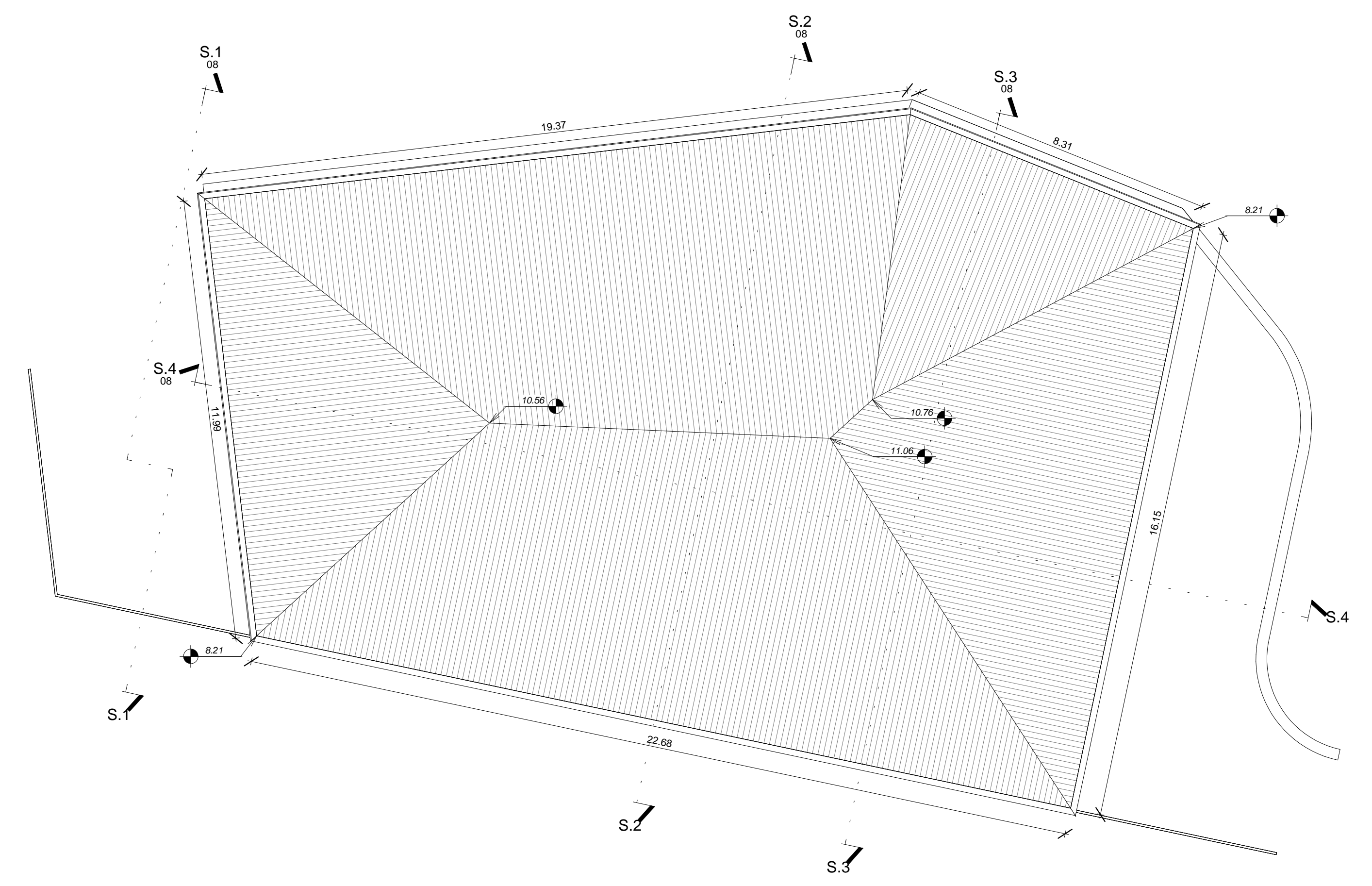

Pianta piano terra Scale 1:100

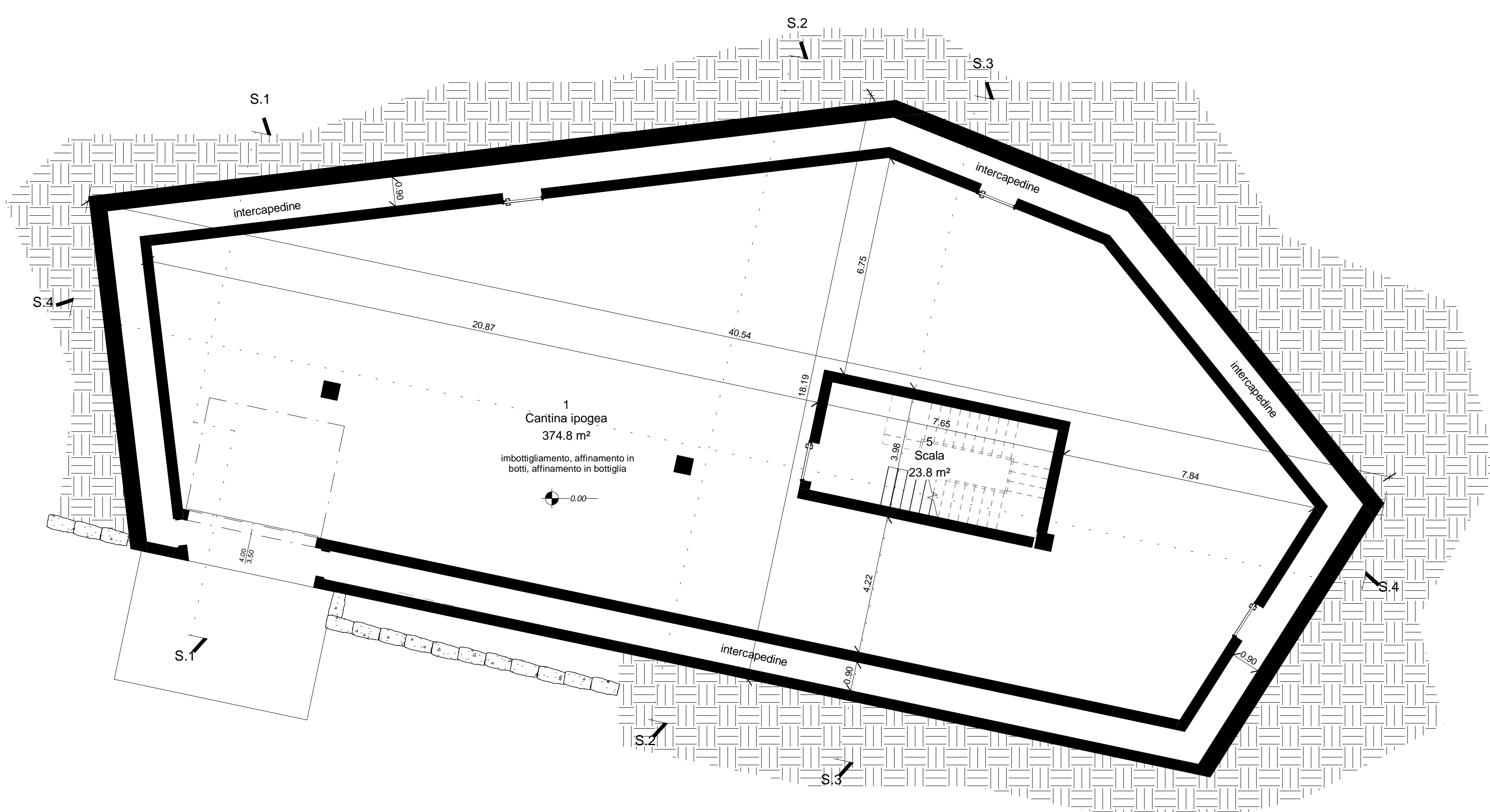

Pianta copertura Scale 1:100



Piano interrato Scale 1:100

IL PROGETTISTA Studio Tecnico Castelli s.a.s. via Monteggia, 38 - 21014 Laveno M.lio (VA) tel.-fax. 0332 651692 mail: info@studiotecnicocastelli.eu www.studiotecnicocastelli.eu Dot. Agr. Giovanni Castelli		I COMMITTENTI AZIENDA AGRICOLA LICO	
 STUDIO TECNICO CASTELLI S.A.S.		Sede Amministrativa / Operativa: Via Monteggia, 38 21014 Laveno Mombello (VA) Tel./Fax: 0332651693 E-mail: info@studiotecnicocastelli.eu Sede Legale: Laveno Mombello (VA) - Via Labena, 78	
COMUNE	CUASSO AL MONTE	PROVINCIA	VARESE
COMMITTENTE	AZIENDA AGRICOLA LICO		
PROGETTO	PRPGETTO PRELIMINARE Progetto nuovo insediamento agricolo in Cuasso al Monte in area di via Zotte San Salvatore distinta catastralmente al foglio n.16 mapp. 6374- 8218 - 8219 - 8221- 8222- 8223- 8231- 8232- 8233- 8653- 9942- 9943- 10346- 10347- 10348- 10349- 10350- 10351- 10352		
DEDENOMINAZIONE	FABBRICATO A - Cantina vitivinicola ipogea - piante		
REV.	SCALA	DATA	07 novembre 2020
	00	1:100	
COD.	P.428		
DIR.	01.PRELIMINARE		
PLT.			